

9551 E120+0 -266.3- 9552 T+18 -285.7- 9553 T+18 -324.9- 9554 T+18 -295.1- 9555 A120+12

Rückbau 110-kV-BSL Körle - Nörten-Hardenberg, L0564 (DB Energie GmbH)

Lage-/Grunderwerbsplan

Mast-Nr. 9551 - Mast-Nr. 9555

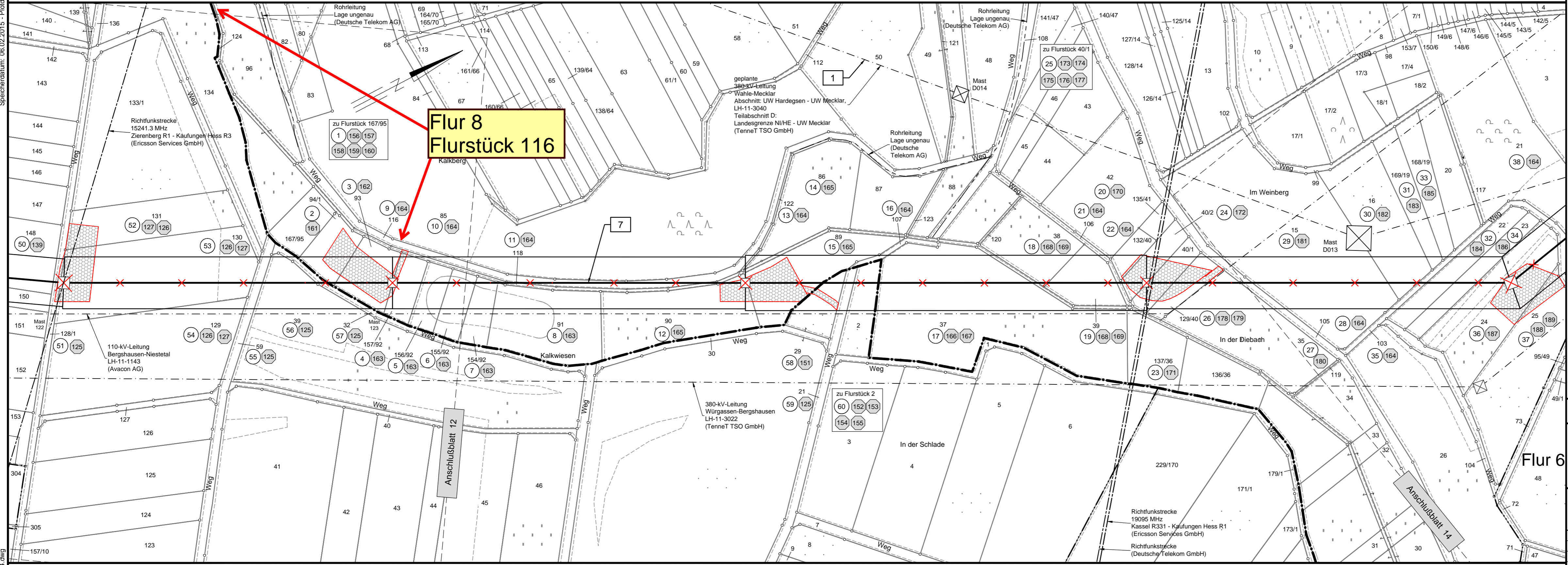

Legende:

	Mastnummer		Länge von Mast zu Mast		Bauwerksnummer
	9529 T+6		-259.3-		Eigentümer Schlüsselnummer
			9530 A120+9		Grundstücksnummer
					Flurstücksnummer
					Abspannmast
					Tragmast

	Land
	Kreis
	Stadt/Gem.
	Gemarkung
	Flur
	Flurstück
	Flurbereinigung
	Rückbau Hochsp.-Ltg.

Quellvermerk: Hessische Verwaltung für Bodenmanagement und Geoinformation © 2012/2013/2014

Planfeststellungsunterlage

Aufgestellt Bayreuth, 27.02.2015

i.V. J. J. J. *i.A. J. J. J.*

Firma: K2E, K2 Engineering GmbH

Maßstab: 1:2000, Bezugssystem: ETRS89 UTM32

Datum: 05.01.2015, 20.01.2015, Zustand: Gültig, Org.-Einheit ANO

Satzungsgemäß ausgelegt in der Zeit vom ... bis ... Zeit und Ort der Auslegung sind vor Auslegung ortsüblich bekannt gemacht worden

Gemeinde:

Dienstsiegel/Unterschrift

Planfeststellungsbehörde

Zust.	Änderung	Datum	Name	Blatt:	13 / 16
-------	----------	-------	------	--------	---------

Landkreis Kassel Flur 4 Gemeinde Kaufungen Gemarkung Niederkaufungen Flur 5 Gemeinde Niestetal Gemarkung Heiligenrode Flur 8